

Haus-Notrufsystem

- Sicherheit und Hilfe im Notfall
- Zusammenarbeit der Sozialstation und der Klinikum Lippe GmbH
- 24-Stunden-Dienst
- Direkter Sprechkontakt mit der Zentrale
- Einfache Technik und große Erfahrung garantieren höchste Sicherheit
- Individuelle Beratung
- Einfache Installation und Nutzung
- Geringe monatliche Kosten
- Keine zusätzlichen Wartungs- und Reparaturkosten für den Teilnehmer

Fragen Sie uns!



Ansprechpartnerin: Andrea Gromann
Fon 052 61. 26- 40 01
Andrea.Gromann@klinikum-lippe.de



In Zusammenarbeit mit:



Röntgenstraße 16, 32756 Detmold
Telefon: 052 31.222 11
Heutorstraße 16, 32657 Lemgo
Telefon: 052 61.3127
Mittelstraße 109, 32805 Horn-Bad Meinberg
Telefon: 052 34.82 01 06



Heldmanstraße 45, 32108 Bad Salzuflen
Telefon: 052 22.999 50



Heidenoldendorfer Str. 51, 32756 Detmold
Telefon: 052 31.302 00 00
Hauptstraße 46-54, 33813 Oerlinghausen
Telefon: 052 02.15 89 10
Bahnhofstraße 20, 32699 Extertal
Telefon: 052 62.994 99 89



Robert-Koch-Str. 21, 33813 Oerlinghausen
Telefon: 052 02.99 70



Sofienstraße 43, 32756 Detmold
Pastorenweg 26, 32832 Augustdorf
Telefon: 052 31.76 21 05
Friedrich-Petri-Straße 65, 32791 Lage
Telefon: 052 32.60 91 50



Lange Straße 84, 32756 Detmold
Telefon: 052 31.301 36 93



Leopoldstraße 6, 32657 Lemgo
Telefon: 052 61.59 53
Im Langen Felde 11, 32756 Detmold
Telefon: 052 31.223 32



Klinikum Lippe GmbH

Rintelner Straße 85 | 32657 Lemgo
Tel 052 61.26-40 01
Fax 052 61.26-41 66
Andrea.Gromann@klinikum-lippe.de
www.klinikum-lippe.de

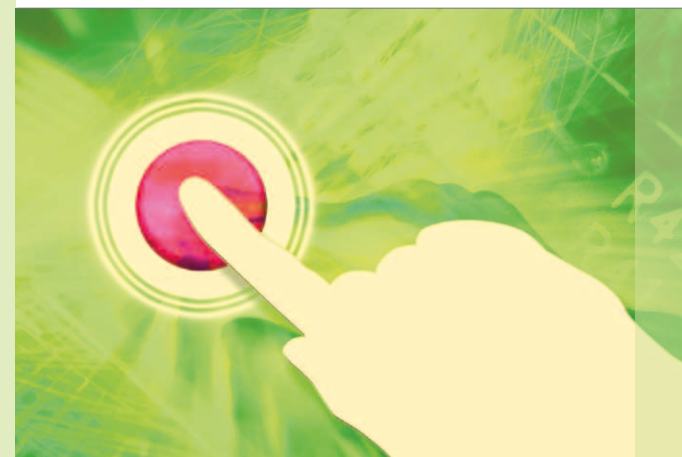

Mehr Sicherheit mit Ihrem persönlichen
Haus-Notruf



So funktioniert Ihr persönlicher Notruf:

1. Sie benötigen Hilfe...

Drücken Sie den Alarmknopf Ihres „Funkfingers“, den Sie ständig bei sich tragen sollten, und es ist sofort ein Notruf ausgelöst, der von der Hausnotrufzentrale im Klinikum Lippe entgegengenommen wird.

2. Automatisch wird eine direkte Sprechverbindung aufgebaut. Die für diese Situationen vorbereiteten Mitarbeiter und Mitarbeiterinnen des Klinikums nehmen Ihren Ruf an und fordern sofort weitere Hilfe für Sie an.

3. Innerhalb kürzester Zeit wird durch die Zentrale entweder eine Vertrauensperson Ihrer Wahl (Nachbar, Angehöriger), die Hilfseinrichtung oder auch der Notarztwagen verständigt.

Sie können wieder sicher zu Hause leben, ohne in Krisensituationen allein zu sein.

Klein und handlich – der „Funkfinger“



Sicher, zuverlässig, bequem und preiswert

Sicher im Notfall

- Die angeschlossenen Hilfsdienste sind rund um die Uhr für Sie einsatzbereit.
- Qualifiziertes und erfahrenes Pflegepersonal steht Ihnen notfalls in kürzester Zeit zur Verfügung.
- Sie können allein leben, ohne alleingelassen zu sein. Wir garantieren Hilfe im Notfall.

Zuverlässig

- Langjährige Erfahrung und technischer Fortschritt stehen hinter dem Haus-Notrufsystem.
- Sie können frei mit den Mitarbeitern im Klinikum sprechen, auch aus größerer Distanz zum Haus-Notrufgerät.
- Im Klinikum sitzt Tag und Nacht jemand, mit dem Sie im Notfall sprechen können.

Bequem

- Die Bedienung ist leichter als das Telefonieren.
- Sie sind in Ihrer häuslichen Umgebung frei.

Preiswert

- Durch Anschluss an das Haus-Notrufsystem wird Sicherheit preiswert.
- Ihre Sicherheit kostet – 24 Stunden täglich – weniger als Sie denken.

Preise

Einmalige **Installationsgebühr** 10,00 EUR

Monatliche **Mietgebühr** 33,00 EUR

Bei Vorlage einer **Medikamentenzahlungsbefreiung** Ihrer Krankenkasse reduziert sich die monatliche Mietgebühr für den Zeitraum der Befreiung auf 16,50 EUR

Im Rahmen einer **Pflegestufe** besteht die Möglichkeit der Kostenübernahme durch die Pflegekasse.

Bei Vorlage einer solchen Kostenübernahme wird direkt mit der Pflegekasse abgerechnet und die Leistung ist für den Teilnehmer **zuzahlungsfrei**.

Demontagegebühr

bei Abholung durch Techniker 10,00 EUR

bei Selbstabgabe keine Gebühr